

Sklypo išdėstymo schema

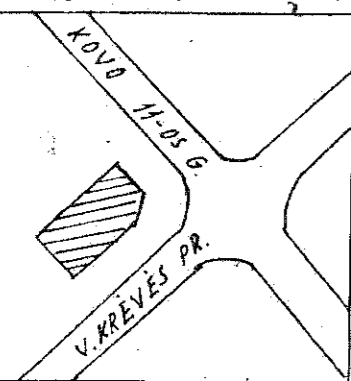

# ŽEMĖS SKLYPO PLANAS M 1 : 500

Sklypo plotas **2489** m<sup>2</sup>

S-SERVITUTINIS KELIAS PRIVAŽIAVIMUI PRIE TP-37m<sup>2</sup>

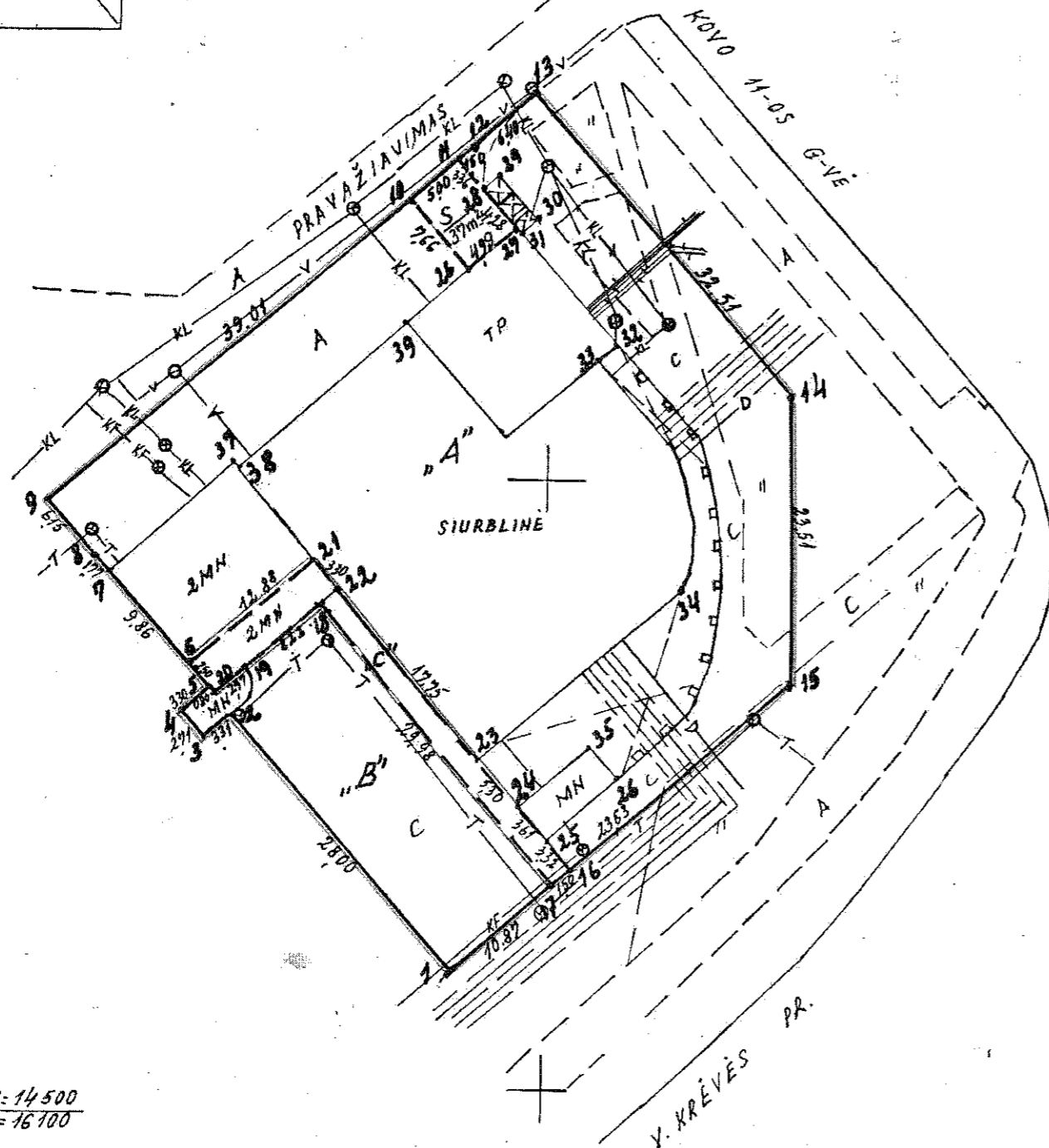

X=14500  
Y=16100

SUDERINTA: MIESTO VYRIAUS. ARCHITEKTAS *[Signature]*  
1996.01.13.

Vardas, pavardė (pavadinimas)	asmens (įmonės) kodas	parašas	data
SP AB "KAUNO ENERGIJA"	350148Z		1996.12
<del>FIKALAS "KAUNO SILENINIS TINKLAS"</del>	<del>DIR. ŠLEŽAS</del>	<del>[Signature]</del>	
KAUNO GĖLININKŲ DRAUGIA	9311709		
INDIVIDUALI ĮMONĖ "GĖLININKŲ SODAI"	DIR. V. TRIUKAS	[Signature]	1996.12

Gatvės, namo Nr.	V. KRĖVĖS PR. 49A
Kaimas (miestelis)	
Seniūnija	
Miestas (rajonas)	KAUNAS
Apskritis	KAUNO

Kadastras:	vietovė	blokas	sklypas
Sklypo identifikatorius: 19010083:8			

Gretimybė	gretimo sklypo savininkas (nuomininkas, naudotojas)
1-2-3-4-	AB "RĖDA"
-5-6-7-8-9	
9-10-11-12-13	KELIAS
13-14	KOVO 11-05IOS G-VĖ
14-15-16-17-1	V. KRĖVĖS PR.

EKSPLIKACIJA	bendras plotas m <sup>2</sup> ,a	žemės ūkio naudmen m <sup>2</sup> ,a	miskas m <sup>2</sup> ,a	užstatyta teritorija m <sup>2</sup> ,a	keltai m <sup>2</sup> ,a	vandens m <sup>2</sup> ,a	kita žemė m <sup>2</sup> ,a
SP AB "KAUNO ENERGIJA"							
<del>FIKALAS "KAUNO SILENINIS TINKLAS"</del>							
KAUNO GĖLININKŲ DRAUGIA	2489	220		2259			
INDIVIDUALI ĮMONĖ "GĖLININKŲ SODAI"							

v. pavardė (pavadinimas)	naudojimo tipas							
	naudojamas plotas							
	privati				valstybinė			
	atskirai		bendrai		atskirai		bendrai	
	ind.	m <sup>2</sup> ,a	ind.	m <sup>2</sup> ,a	ind.	m <sup>2</sup> ,a	ind.	m <sup>2</sup> ,a
SP AB "KAUNO ENERGIJA"								
<del>FIKALAS "KAUNO SILENINIS TINKLAS"</del>								
KAUNO GĖLININKŲ DRAUGIA					A"	2062		
INDIVIDUALI ĮMONĖ "GĖLININKŲ SODAI"					B"	340	C"	87

KAUNO MIESTO VALDYBOS 1996-08-20 SPRENDIMAS NR. 830

Kauno apskrities valdytojo administracijos  
Kauno miesto (rajonų) žemėtvarkos ir geodezijos tarnyba  
Patikrino: vyr. geodezėminkas B. GIRDAUSKAS [Signature] 1997.01.28  
Patvirtino: virštininkas V. KARPAVIČIENE [Signature] 1997.01.29

KAUNO MIESTO ŽEMĖTVARKOS IR GEODEZIJOS TARNYBA			
Licencijos Nr.111 išdavimo data 1993.12.10 Galiojimo terminas iki 1996.12.31			
pareigos	v. pavardė	parašas	data
GR.VAD.	J. BALEVIČIUS	[Signature]	1997.01.
INŽ.	S. MAURICAS	[Signature]	1996.12.